

## Fondo de Inversión en Instrumentos de Deuda

Series para contribuyentes

Dirigido a personas morales o personas morales sujetas a retención que busquen una inversión de mediano plazo.

### Rendimientos & Desempeño Histórico<sup>1</sup> (Datos Anualizados)

| Serie | Último Mes | Últimos 3 meses | 2021<br>(De enero al cierre del mes) | Últimos 12 meses | Monto de Inversión |
|-------|------------|-----------------|--------------------------------------|------------------|--------------------|
| BMX   | 1.89%      | 3.12%           | 2.43%                                | ND               | Desde \$10,000     |

### Cartera de inversión

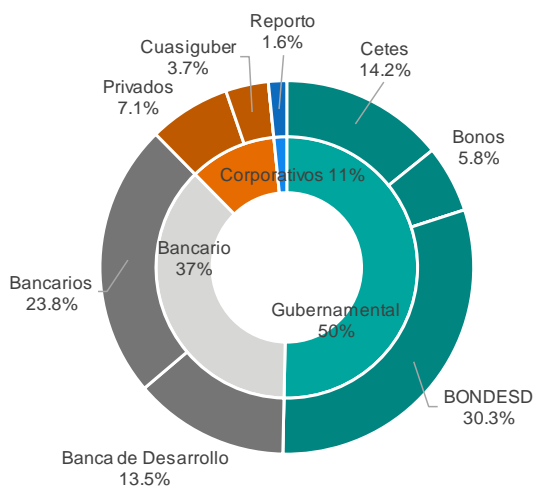

### Comparativo del Fondo vs índice de Referencia<sup>2</sup>

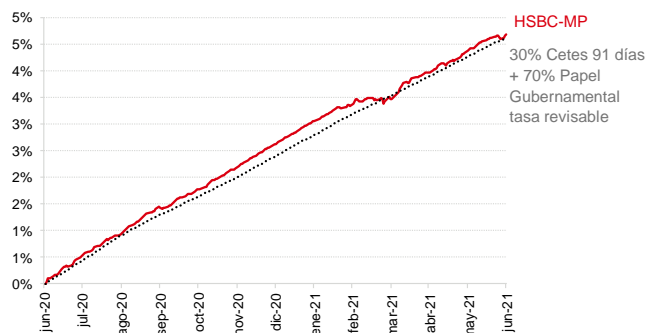

#### Estrategia

Invierte los recursos en instrumentos de deuda gubernamental, bancaria y corporativa, principalmente en pesos, aún cuando pudiera mantener en menor proporción instrumentos denominados en UDIS

#### Tipo de Fondo | Clasificación

Deuda | Mediano Plazo

#### Calificación

AA/3

#### Disponibilidad

A los 2 días hábiles de ejecutada la orden

#### Horario de Operación

Órdenes de compra y venta se reciben todos los días hábiles en un horario de 8:00 a 13:30 horas

#### Plazo Recomendado

6 Meses

#### Índice de Referencia

30% PiPCetes-91d y 70% PiPG-Float

1/ El rendimiento presentado es neto

2/ Los rendimientos mostrados en la gráfica son brutos

El desempeño del fondo en el pasado, no necesariamente es indicativo del desempeño que tendrá en el futuro

## Fondo de Inversión en Instrumentos de Deuda

Series para no contribuyentes

Dirigido a personas morales o personas morales no sujetas a retención que busquen una inversión de mediano plazo.

### Rendimientos & Desempeño Histórico<sup>1</sup> (Datos Anualizados)

| Serie      | Último Mes | Últimos 3 meses | 2021<br>(De enero al cierre del mes) | Últimos 12 meses | Monto de Inversión |
|------------|------------|-----------------|--------------------------------------|------------------|--------------------|
| <b>BIX</b> | 2.83%      | 4.06%           | 3.38%                                | 4.04%            | Desde \$10,000     |

### Cartera de inversión

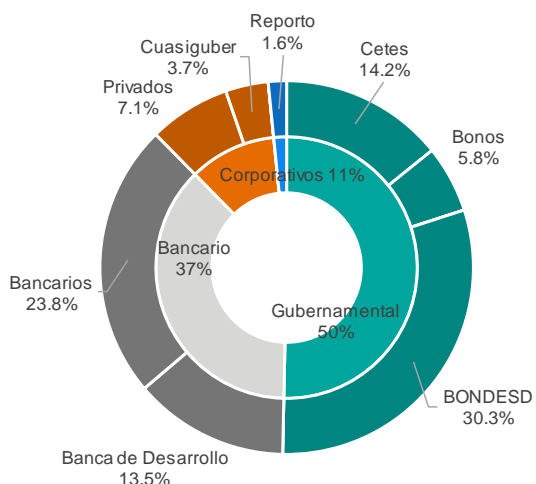

### Comparativo del Fondo vs índice de Referencia<sup>2</sup>

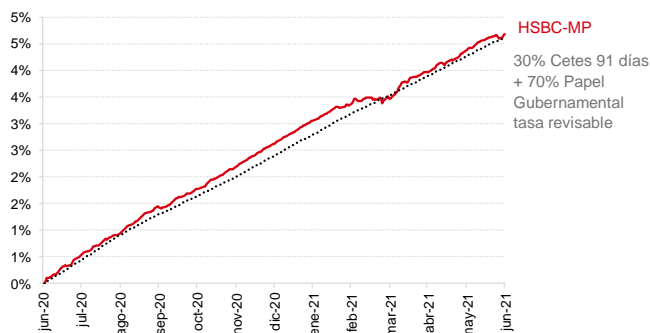

#### Estrategia

Invierte los recursos en instrumentos de deuda gubernamental, bancaria y corporativa, principalmente en pesos, aún cuando pudiera mantener en menor proporción instrumentos denominados en UDIS

**Tipo de Fondo | Clasificación**  
Deuda | Mediano Plazo

**Calificación**  
AA/3

**Disponibilidad**  
A los 2 días hábiles de ejecutada la orden

**Horario de Operación**  
Órdenes de compra y venta se reciben todos los días hábiles en un horario de 8:00 a 13:30 horas

**Plazo Recomendado**  
6 Meses

**Índice de Referencia**  
30% PiPCetes-91d y 70% PiPG-Float

1/ El rendimiento presentado es neto

2/ Los rendimientos mostrados en la gráfica son brutos

El desempeño del fondo en el pasado, no necesariamente es indicativo del desempeño que tendrá en el futuro

Elaborado por HSBC Global Asset Management (México) y distribuido por HSBC México S.A. Institución de Banca Múltiple, Grupo Financiero HSBC (en adelante el "Banco").

El presente documento tiene el carácter de informativo y no deberá ser considerado como una recomendación, invitación u oferta al público, asesoría específica, ni pretende formular juicios de valor para suscribir o promocionar cualquiera de los productos de inversión del Banco. El desempeño del fondo en el pasado, no necesariamente es indicativo del desempeño que tendrá en el futuro.

Atención a clientes: 5721-1130. Paseo de la Reforma #347 Col. y Del. Cuauhtémoc, México, Ciudad de México. Horario de operación de lunes a viernes de 8:00 a 13:30 horas (hora de la Ciudad de México) El rendimiento presente o pasado no garantiza un rendimiento igual o mayor en el futuro. Los rendimientos del Fondo presentados son históricos, tienen como objetivo mostrar cómo se hubiera comportado una inversión en un tiempo determinado, por lo que no pueden ser un indicativo o garantía del desempeño que tendrá en el futuro.

Características de operación y comisiones aplicables sujetas a los términos establecidos en el Prospecto de Información al Público Inversionista de cada fondo. Los rendimientos publicados corresponden a rendimientos netos, es decir, después de comisiones e impuestos. Estos servicios son de Cobertura Nacional. Para requisitos de contratación, prospecto de información al público inversionista y guía de servicios de inversión, visita [www.hsbc.com.mx](http://www.hsbc.com.mx) El Cliente o la persona que reciba el presente documento, al hacerlo, aceptan y reconoce que se trata de información propiedad del Banco, por lo que bajo ninguna circunstancia deberá divulgarla o proporcionarla a terceros, sin el consentimiento previo y por escrito del Banco.